

Registre parcellaire graphique 2020 télédéclaré

N° de page : 1/5

Ilot n° : 16

Surface graphique (ha) : 23,1

Commune(s) concernée(s) par
cette photographie :

MENIL (53150), CHEMAZE
(53066)

N° de parcelle	Culture	Surface graphique (ha)
1	PPH	23,10

PPH = Prairie permanente - herbe
= 23,10
= exploitée par Mr Gastineau
= vente paille et herbe

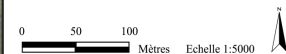
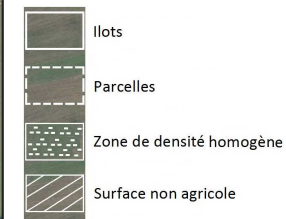

Registre parcellaire graphique 2020 télédéclaré

N° de page : 2/5

Ilot n° : 18

Surface graphique (ha) : 10,64





Commune(s) concernée(s) par
cette photographie :

CHATEAU-GONTIER-SUR-
MAYENNE (53062)

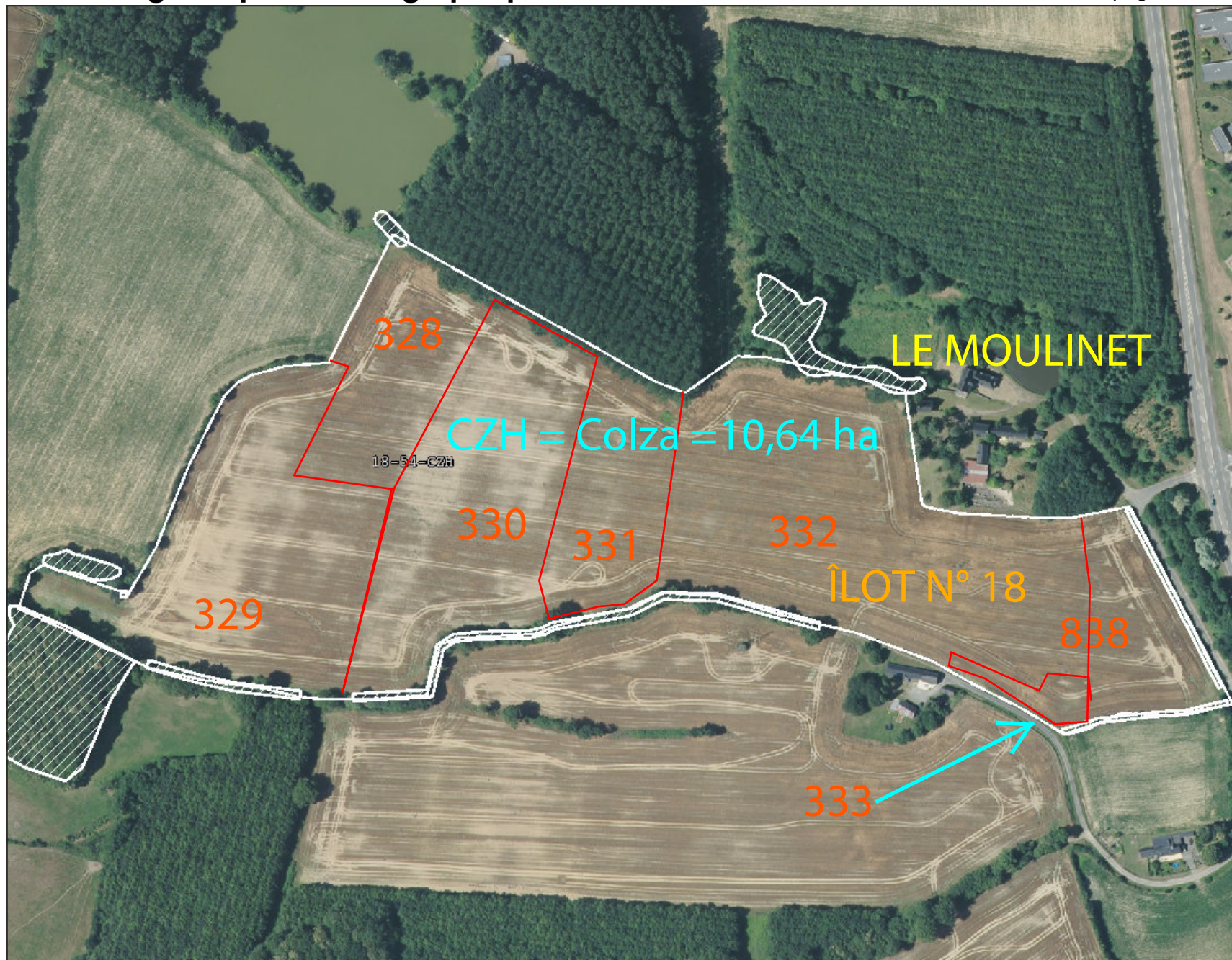
N° de parcelle	Culture	Surface graphique (ha)
54	CZH	10,64

CZH = Colza = 10,64 ha



	Ilots
	Parcelles
	Zone de densité homogène
	Surface non agricole



Registre parcellaire graphique 2020 télédéclaré

N° de page : 3/5

Ilot n° : 19

Surface graphique (ha) : 6,53

Commune(s) concernée(s) par
cette photographie :

CHATEAU-GONTIER-SUR-
MAYENNE (53062)

N° de parcelle	Culture	Surface graphique (ha)
55	CZH	6,53

CZH = Colza = 6,53 ha

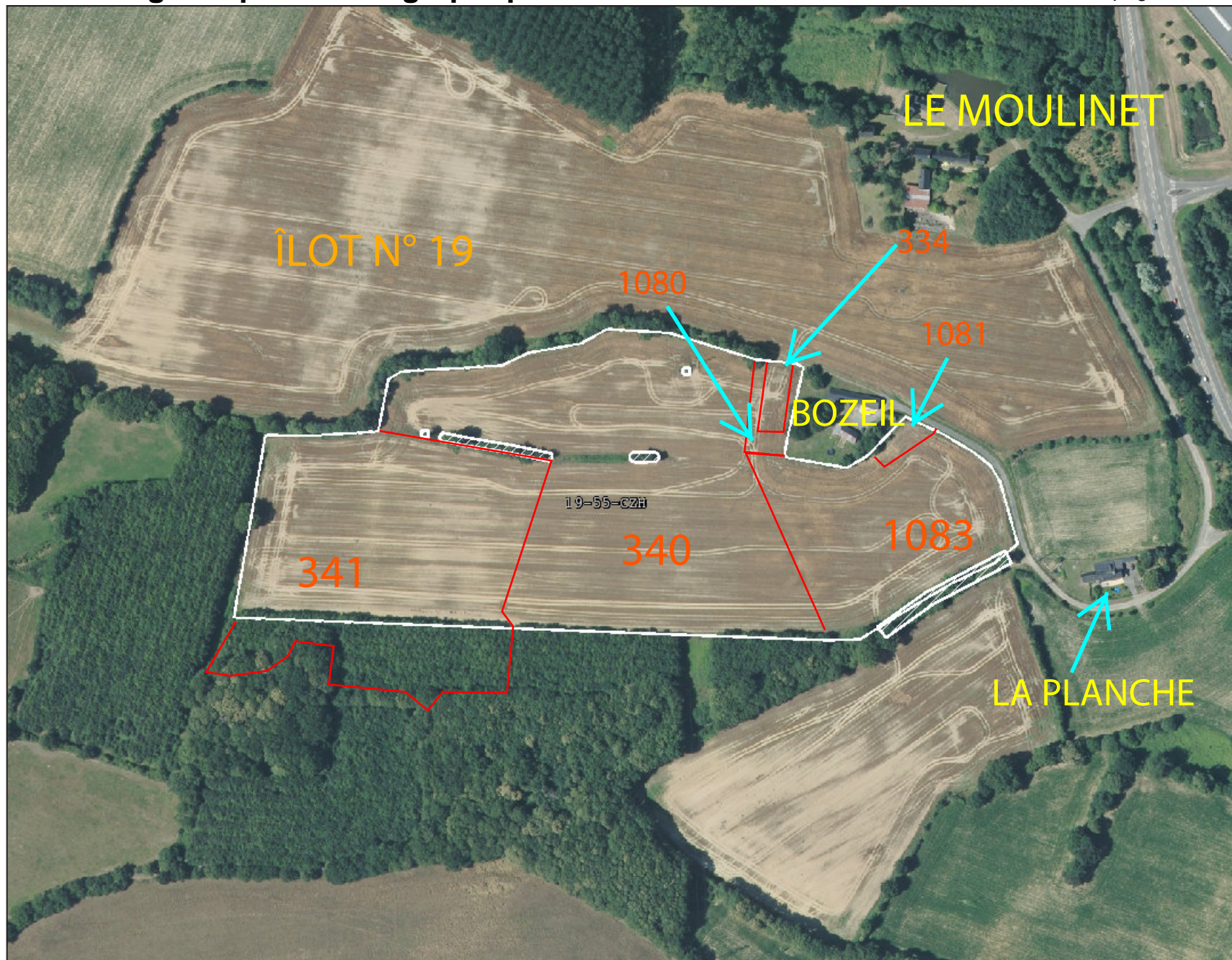

Registre parcellaire graphique 2020 télédéclaré

N° de page : 4/5

Ilot n° : 20

Surface graphique (ha) : 3,03

Commune(s) concernée(s) par
cette photographie :

CHATEAU-GONTIER-SUR-
MAYENNE (53062)

N° de parcelle	Culture	Surface graphique (ha)
56	CZH	3,03

CZH = Colza = 3,03

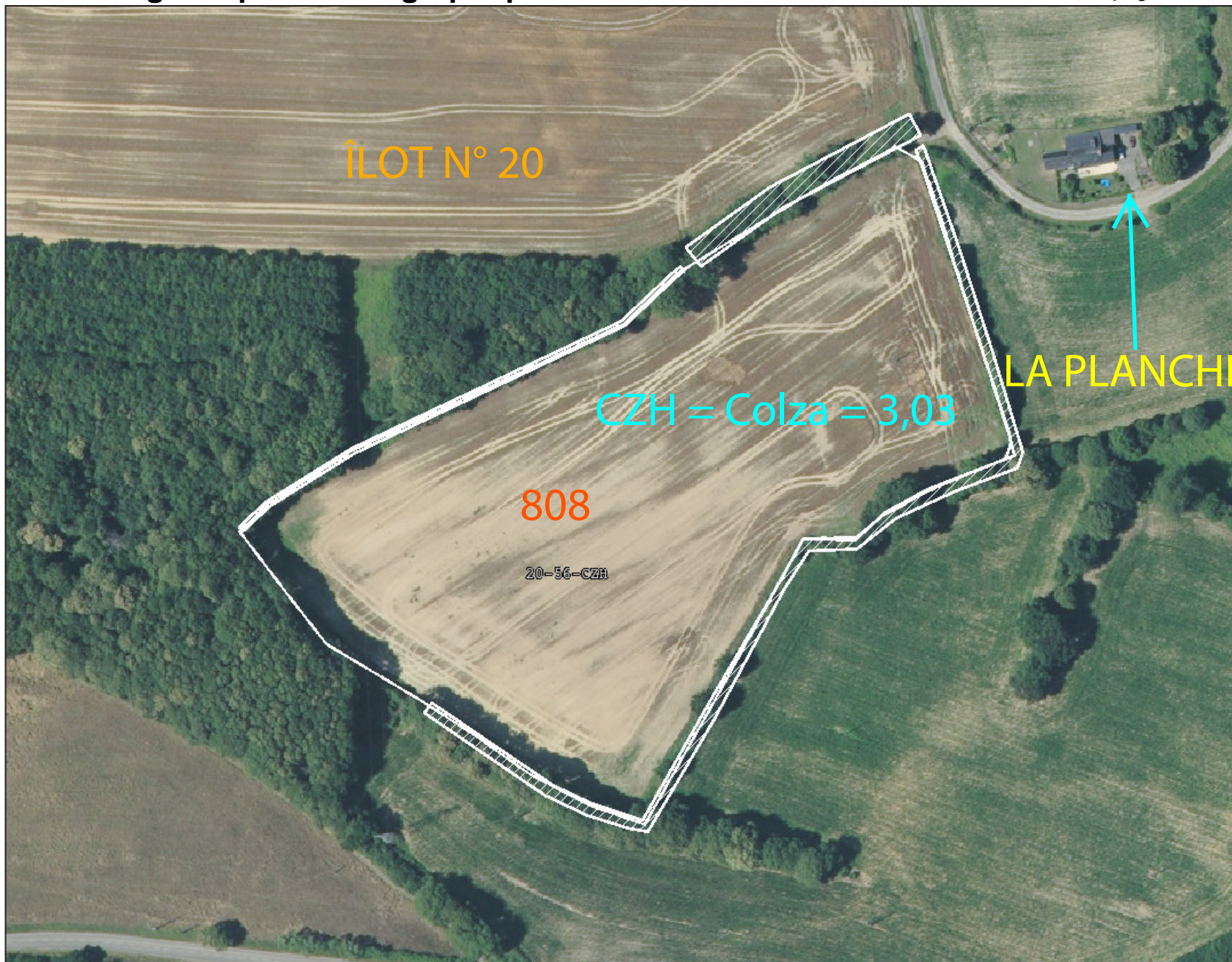

Registre parcellaire graphique 2020 télédéclaré

N° de page : 5/5

Ilot n° : 21

Surface graphique (ha) : 2,28

Commune(s) concernée(s) par
cette photographie :

ST FORT (53215)

N° de parcelle	Culture	Surface graphique (ha)
1	PPH	0,95
2	CZH	0,14
3	BTH	0,14
5	MIE	0,14
6	BTH	0,16
8	BTH	0,14
67	MIE	0,16
71	MIE	0,16
81	BTH	0,27

PPH = Prairie permanente - herbe

CZH = Colza

BTH = Blé tendre hiver

MIE = Mais ensilage

ETUDE CHAMBRE AGRICULTURE

ou

INRA ...

